工　程　表

説明を赤字で記入しています。

工　事　名　○○○○○○
工 事 場 所　○○○○○○

工期　着工　令和　2　年　11　月　16　日　から
　　竣工　令和　3　年　2　月　29　日　まで

請負者　株式会社 ○○○○
現場代理人　○○○○○○

種　別	細　別	施工箇所	規　格	単位	数量	構成比率	備　考
準　備　工				式	1.0	0.050	
土工	土　工			式	1.0	0.120	
	構造物取壊工			式	1.0	0.080	
水　路　工	水　路　工			式	1.0	0.600	
仮　設　工	仮　設　工			式	1.0	0.100	
跡 片 付 け				式	1.0	0.050	

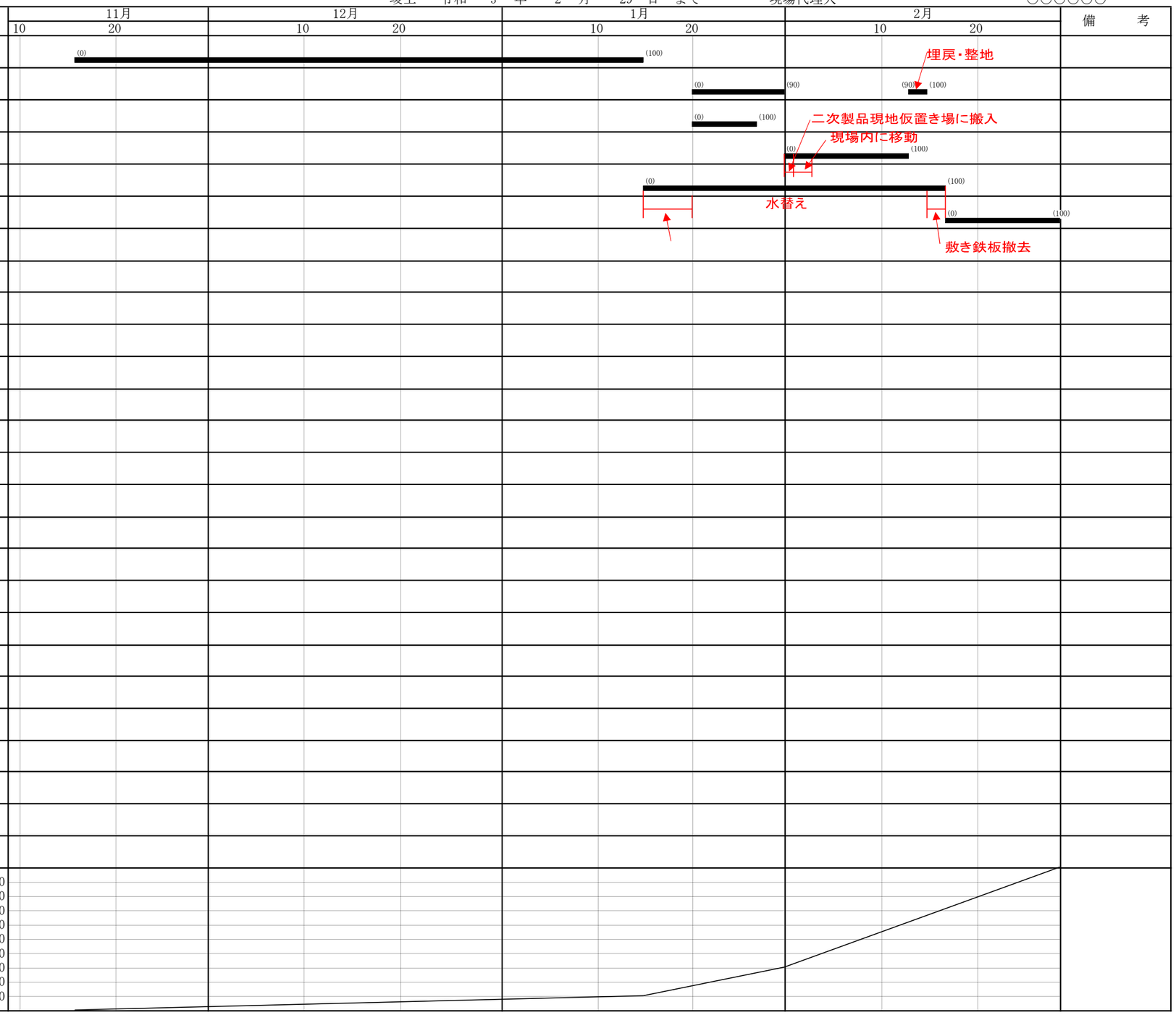

（赤）実施工程（上段）
（黒）計画工程（下段）
（赤）実施工程
（黒）計画工程

↑総合工程%

変　更　工　程　表

工　事　名　　○○○○○○
工 事 場 所　　○○○○○○

工期　着工　令和　1　年　11　月　16　日　から
　　竣工　令和　2　年　2　月　29　日　まで

請負者　　株式会社 ○○○○
現場代理人　　○○○○○○○

種　別	細　別	施工箇所	規　格	単位	数量	構成比率	備　考
準　備　工				式	1.0	0.050	
土工	土　工			式	1.0	0.120	
	構造物取壊工			式	1.0	0.080	
水　路　工	水　路　工			式	1.0	0.600	
仮　設　工	仮　設　工			式	1.0	0.100	
跡 片 付 け				式	1.0	0.050	

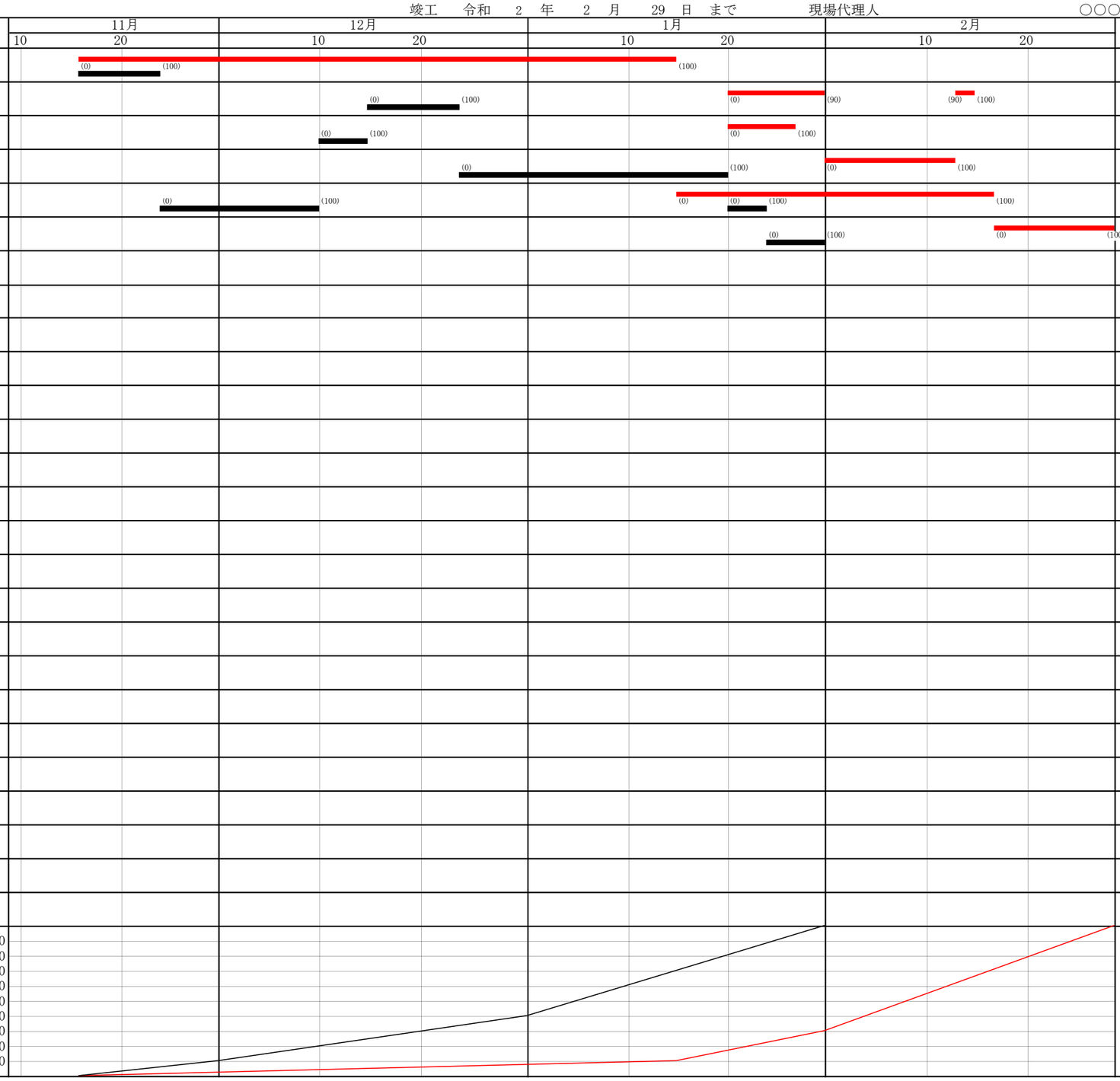

（赤）実施工程（上段）
（黒）計画工程（下段）
（赤）実施工程
（黒）計画工程